



Exporter un certificat au départ d'Internet Explorer

Démarrer Internet Explorer. Dans le menu "Tools", choisir "Internet Options..."



Cliquer sur l'onglet "Content", puis sur "Certificates..."

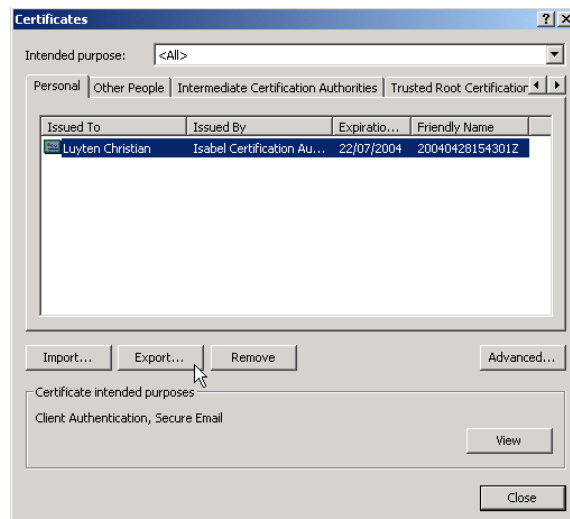

Sélectionner le certificat à exporter et cliquer ensuite sur "Export..."

Insérer la carte Isabel dans le lecteur et introduire le code pin. Taper alors sur la touche ENTER de votre clavier ou sur l'icône représentant une main en train de signer dans la fenêtre Isabel OfficeSign 5.0.

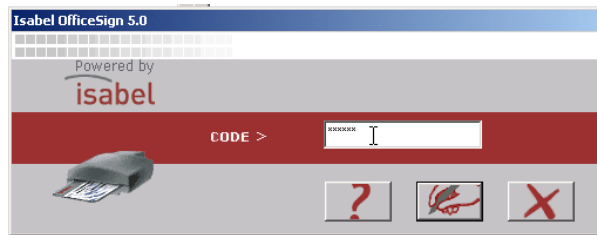

Appuyer sur "Next" dans l'écran Certificate Manager Export Wizard



Cocher "No, do not export the private key" dans l'écran suivant et cliquer sur "Next >"



Sélectionner “Base64 encoded X.509 (.CER)”, puis cliquer sur “Next >”

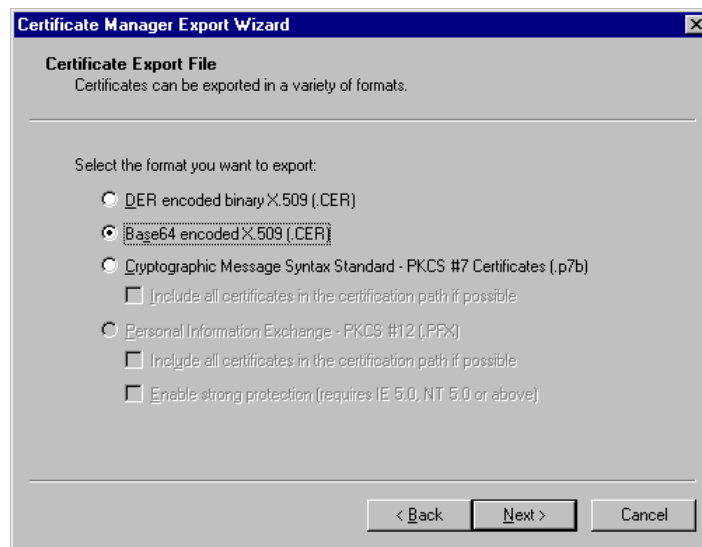

Choisir un répertoire et un nom de fichier (avec une extension *.CER S.V.P.), puis cliquer sur “Next >”



Il vous reste à appuyer sur “Finish” pour terminer l’exportation et à fermer le Certificate Manager Export Wizard.